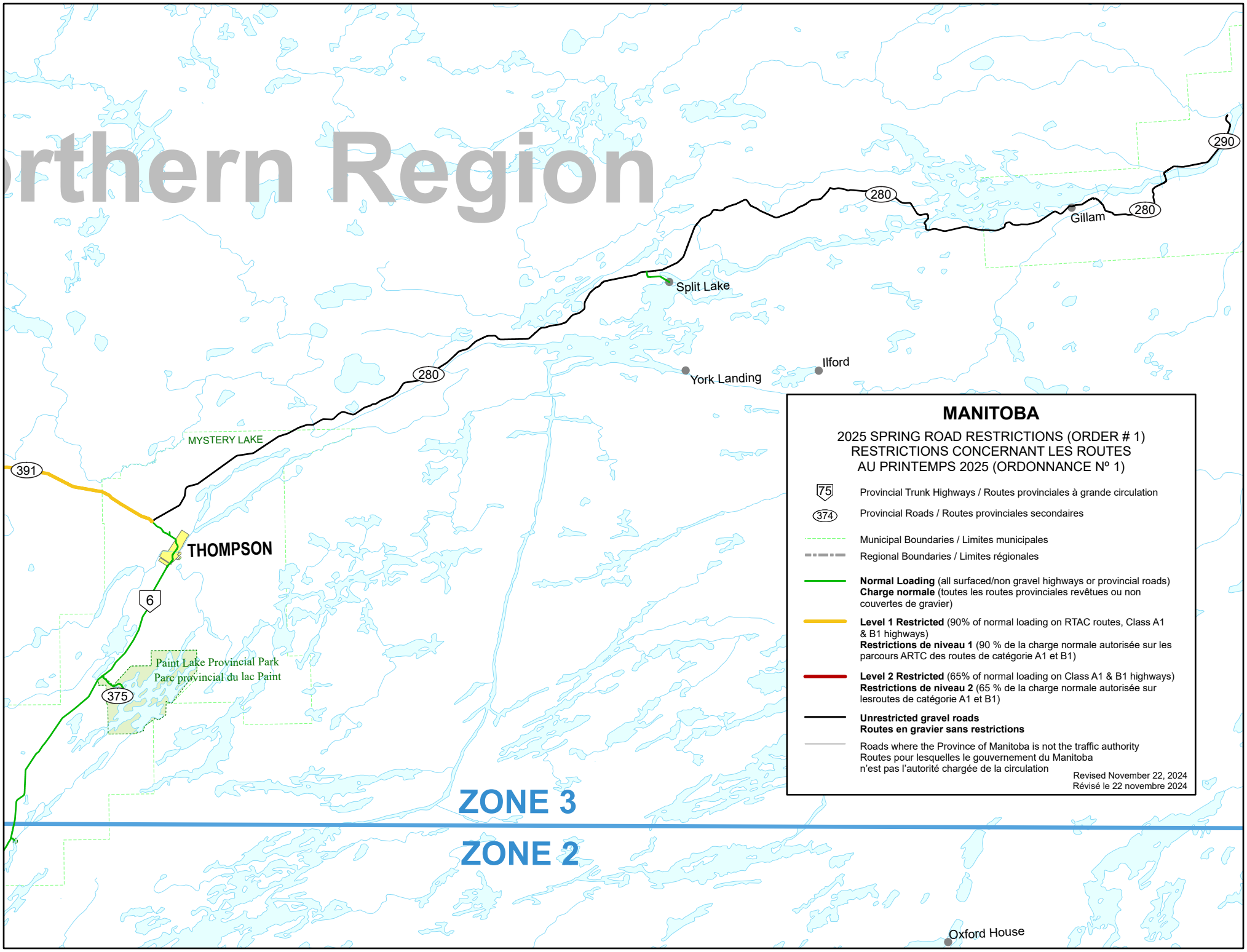
rthern Region
MANITOBA
2025 SPRING ROAD RESTRICTIONS (ORDER # 1)
RESTRICTIONS CONCERNANT LES ROUTES
AU PRINTEMPS 2025 (ORDONNANCE Nº 1)
75 Provincial Trunk Highways / Routes provinciales à grande circulation
374 Provincial Roads / Routes provinciales secondaires
Municipal Boundaries / Limites municipales
Regional Boundaries / Limites régionales
Normal Loading (all surfaced/non gravel highways or provincial roads)
Charge normale (toutes les routes provinciales revêtues ou non couvertes de gravier)
Level 1 Restricted (90% of normal loading on RTAC routes, Class A1 & B1 highways)
Restrictions de niveau 1 (90 % de la charge normale autorisée sur les parcours ARTC des routes de catégorie A1 et B1)
Level 2 Restricted (65% of normal loading on Class A1 & B1 highways)
Restrictions de niveau 2 (65 % de la charge normale autorisée sur lesroutes de catégorie A1 et B1)
Unrestricted gravel roads
Routes en gravier sans restrictions
Roads where the Province of Manitoba is not the traffic authority
Routes pour lesquelles le gouvernement du Manitoba n'est pas l'autorité chargée de la circulation
Revised November 22, 2024
Révisé le 22 novembre 2024
290
280
280
280
280
Gillam
Split Lake
York Landing
Ilford
MYSTERY LAKE
391
THOMPSON
6
Paint Lake Provincial Park
Parc provincial du lac Paint
375
ZONE 3
ZONE 2
Oxford House